SHABATIK N°119

Feuillet parents-enfants pour Chabbath

édité par Torah-Box.com

1 AHARE MOT
LA PARACHA

A DVAR TORAH

Il est écrit : “Mes lois vous ferez et mes commandements vous garderez, **pour aller avec eux**...”

D'après toi :

- Que veut dire “**pour aller avec eux**” ?

> Le Ktav Sofer répond : “l'inverse d'aller, c'est se tenir debout.”

D'après toi :

- **Qui se tient debout ?**
- **Les anges se tiennent debout.**
- **Que veut dire qu'il se tiennent debout ?**
- **Ils n'évoluent pas spirituellement.**

> De là on comprend que lorsque la Torah nous demande “d'aller dans ses chemins”, cela signifie qu'on ne doit pas rester statique comme les Malakhim ; au contraire, on doit toujours être dans une dynamique d'évolution. **Le Ktav Sofer** poursuit : “il n'est pas suffisant de respecter les Mitsvot ! Vous devez les accomplir de façon encore plus parfaite. Vous devez constamment vous élever et devenir meilleur. Comme il est écrit “c'est mon D. et je l'embellis”. Car si les anges arrivent à rester sur place, les hommes eux ne le peuvent pas. Soit ils avancent, soit ils reculent.

D'après toi :

- Comment les Cohanim montaient sur le Mizbéa'h (l'autel) ?
- Avec une pente.
- Et pourquoi pas par des escaliers ?
- Quand on monte une pente on doit se pencher en avant pour avancer, mais quand on monte des escaliers on reste droit. Dans la pente il faut une énergie constante pour avancer et il est difficile de rester sur place sans reculer. Pour monter, il faut faire des efforts.
- As-tu compris pourquoi il faut une pente ?
- Ainsi que nous l'avons dit, il faut faire des efforts pour évoluer dans le service d'Hachem et ne pas rester sur place.

B LA QUESTION DU REBBE

Un homme obèse avait tenté à plusieurs reprises de perdre du poids en suivant différents régimes. Sans résultat, il décide de tenter l'opération qui consiste à rétrécir l'estomac. Se renseignant auprès de sa caisse d'assurance maladie, on l'informe que l'opération n'est prise en charge que pour les personnes dont le poids est supérieur à 115 kg. Ne pesant “que” 105 kg, il se demande s'il ne vaut pas mieux prendre 10 kg de plus pour pouvoir être pris en charge par la caisse d'assurance...

D'après toi :

- **A-t-il le droit de grossir sciemment pour se faire rembourser les frais médicaux ?**

La réponse de Rav Zylberstein :

> Grossir pour se faire rembourser les frais médicaux fait partie de l'interdiction de tromper autrui. Il est fort probable que si la caisse d'assurance venait à le savoir, celle-ci refuserait toute prise en charge.

Rav Elyashiv rajoute : En plus, en mangeant à outrance, il transgresse deux interdits :

- “Gardez bien votre être“. Veiller sur sa santé est une Mitsva !
- Ne pas gaspiller de la nourriture.

Torah-Box.com
diffusion du judaïsme aux francophones
Tél (FR) : 01.80.91.62.91 - Tél (ISR) : 077.466.03.32 - Web : www.torah-box.com

SHA BA TIK 2

L'HISTOIRE

Il y a de nombreuses années vivait un homme simple qui avait un âne. Chaque jour, il allait dans la forêt,coupait du bois, chargeait son âne de tout le bois qu'il avait coupé et allait le vendre en ville. Un jouralors qu'il se tenait sur une montagne, il a vu un homme marcher avec ses brebis. Soudain, il a remarqué qu'une des brebis s'éloignait du troupeau mais que le berger n'y prêtait pas attention.
Le lendemain, il est retourné couper du bois sur la montagne et il a vu à nouveau le berger avec ses brebis. Et voilà qu'une autre brebis est sortie du troupeau et s'est éloignée sans que le berger ne s'en aperçoive. L'homme était très curieux de savoir où ces brebis allaient et il a décidé de les suivre...
Il a marché un long moment jusqu'à ce qu'il soit arrivé devant une grotte totalement obscure. Il a eu un peu peur d'y entrer, mais il a décidé de le faire quand même.

A PARTICIPEZ À L'HISTOIRE

- **Qu'est-ce qu'il a vu dans la grotte ?**

L'HISTOIRE CONTINUE

Il a vu un ours ! Il a poussé un cri de peur puis il s'est calmé en voyant que l'ours ne pouvait pas bouger car il avait la patte cassée. À côté de lui se trouvait un tas d'os de brebis...
Puis l'homme s'est écrié : « Ouah ! C'est extraordinaire ! Maintenant, je réalise qu'Hachem nourrit toutes les créatures qui peuplent le monde ! Il subvient même aux besoins quotidiens d'un ours immobilisé dans une grotte afin qu'il ne meure pas de faim... ».
L'homme est rentré chez lui en courant. Il a dit à sa femme : « Ma chère femme, je n'ai plus besoin d'aller travailler !! »
Sa femme, affolée, lui a répondu : « Comment ? Tu n'iras plus travailler ? Mais comment ferons-nous pour manger ?! »
Il lui a répondu : « Si Hachem se soucie d'un ours à la patte cassée et lui procure tous les jours sa nourriture au fond d'une grotte, il est certain qu'Il se souciera d'un juif qui est Son fils et fera venir sa subsistance jusqu'à lui ! »
Il s'est donc assis sur une chaise et s'est préparé un verre de thé chaud. Il a ensuite pris un livre et a dit à sa femme : « Je vais rester assis et étudier la Torah en attendant qu'Hachem nous envoie notre nourriture... ». Sa femme lui a dit alors : « Non mon mari, tu te trompes ! Il faut travailler !! » Alors que chacun exprimait son opinion, ils ont entendu frapper : deux hommes se tenaient devant leur porte et leur ont demandé : « Excusez-nous, pourriez-vous s'il vous plait nous louer votre âne ? Nous avons juste besoin de transporter un peu de sable depuis la vallée, nous vous paierons pour cela... ».
L'homme a sauté de joie et a dit à sa femme : « Tu vois ?! Hachem commence déjà à nous envoyer notre subsistance jusque chez nous ! » Il a donc donné son âne aux deux hommes qui sont partis avec. Ces hommes n'étaient pas des gens ordinaires, mais des brigands. Ce jour-là, ils avaient creusé un trou et avaient trouvé une grande caisse emplie de pièces d'or ! C'était un si grand trésor qu'ils avaient besoin d'un âne pour le transporter, c'est la raison pour laquelle ils avaient demandé à l'homme de leur louer son âne. Ils voulaient transporter le trésor jusqu'à la ville et là-bas, le partager entre eux. Mais quand ils ont chargé l'âne du trésor et ont pris la route, ils ont commencé à se disputer, car chacun d'entre eux voulait le trésor pour lui à tel point qu'ils se sont battus ! Quand l'âne a vu qu'ils se battaient, il a tout simplement pris la fuite...

B POUR RÉFLÉCHIR

- **Selon vous où est allé l'âne?**

L'HISTOIRE RE-CONTINUE

Il est retourné chez son maitre. Ce dernier était assis chez lui quand il a entendu soudain le braiment de son âne. Il est sorti avec sa femme et a vu son âne seul ! Et qu'est-ce qu'il a vu sur son dos ?
L'immense trésor !! Sa femme ne pouvait en croire ses yeux... Il lui a dit alors : « Tu as vu ? Je t'avais dit qu'Hachem envoie à chacune de Ses créatures sa subsistance là où elle se trouve !! Il faut seulement avoir une confiance totale en Lui ! »
Même si nous travaillons et nous faisons des efforts pour gagner notre subsistance, nous devons toujours réaliser que c'est en réalite Hachem qui nous l'envoie et qu'il faut placer notre confiance uniquement en lui.
C'est ce que David Hamélekh nous enseigne dans les Téhilim : « Celui qui place sa confiance en Hachem s'attire Ses bontés ».

C LES ZEXPERTS DE L'HISTOIRE

- **Où allaient les brebis du berger et pourquoi ?**
- **Comment l'homme interprète-t'il ce qu'il a vu ?**
- **Que décide-t'il de faire ?**

D A VOTRE TOUR

- Comment auriez vous réagi à la place de la femme de cet homme ? Pourquoi ?

Chaque semaine, un dessin-animé gratuit sur la paracha sur
www.torah-box.com/yeladim

SHA BA TIK

3 JEUX

En page 4 se trouve l'illustration d'une maison pas trés bien rangée. Des boites cadeaux sont disséminées un peu partout. Le maitre du jeu choisira une de ses boites sans dévoiler laquelle, et les convives devront la retrouver.
Ils poseront des questions, et il répondra en fonction de la proximité avec sa boite : Froid , Tiède ou Chaud jusqu'à ce qu'ils découvrent la bonne boite. Pour pouvoir poser une question les participants devront avoir accumuler 4 points dans les jeux de cette page.

A ABCDAIRE *(1 point par bonne réponse)*

- Les réponses aux questions commencent par la lettre d'entête.

A
- Celui à qui on envoie le bouc dans le désert
  > Azazel

B
- Un animal qui est sacrifié à Yom Kipour
  > le Bouc

C
- L'ancien nom de la terre d'Israel
  > Canaan

L
- La matière de la tunique du Cohen
  > Lin

M
- La Avoda Zara devant laquelle ils faisaient passé leurs enfants
  > Molokh

N
- Le frère d'Avihou
  > Nadav

S
- On l'asperge sur l'autel
  > le Sang

T
- Comme détermine-t-on lequel des 2 boucs sera envoyé dans le désert ?
  > Tirage au sort

C QUIZ *(2 points par bonne réponse)*

Devine les Halakhot qui se cachent dans ces phrases : Thème : Les Tefilines

1. Si tu redresses ceux qui sont courbés tu ne pourras plus délivrer ceux qui sont enchaînés.
2. Fais en 100 et ne te fais pas de mauvais sang.
3. Dans le doute, abstiens toi !
4. Si tu te trompes, lis téhilim ! (Lamédéni 'Houkékha)
5. Tu commences ?! Ne dis pas un mot !
6. Sois comme un ange !

Réponses :

R1 Si tu récites d'abord la Berakha de "Zokef Kéfoufim" tu ne pourras plus réciter après "Matir Assourim"

R2 David Hamelekh a institué qu'on doit réciter 100 Berakhot par jour.

R3 Si on a un doute concernant le fait d'avoir récité une Berakha ou non, on ne refait pas la Berakha (Safek Brakhot Léhakel) sauf pour Birkat Hamazon.

R4 Celui qui dit "Baroukh Ata Hachem" par erreur, continue "Lamédéni 'Houkékha" qui est la suite d'un Passouk du Téhilim.

R5 Interdit de parler depuis Baroukh Chéamar jusqu'après la Amida.

R6 Celui qui récite sa Amida doit avoir les pieds joints pour ressembler aux anges qui n'ont qu'un pied et doit s'envelopper d'un Talit Gadol, qui donne l'impression d'avoir des ailes comme les anges.

D TÉLÉPHONE YDISH *(2 points par phrase bien transmise)*

Chacun a son tour dit cette phrase à l'oreille de son voisin:
- On désigne le bouc émissaire par tirage au sort
- Si tu fais Avoda Zara tu n'iras pas chez "Zara" !

B ACTION N°1 *(2 points par chant)*

- Chantez un chant de chabbat.

E ACTION N°2 *(2 points par chant)*

- Fais un Dvar Torah

Commandez un livret sur www.torah-box.com/livres

4 CHAUD-FROID

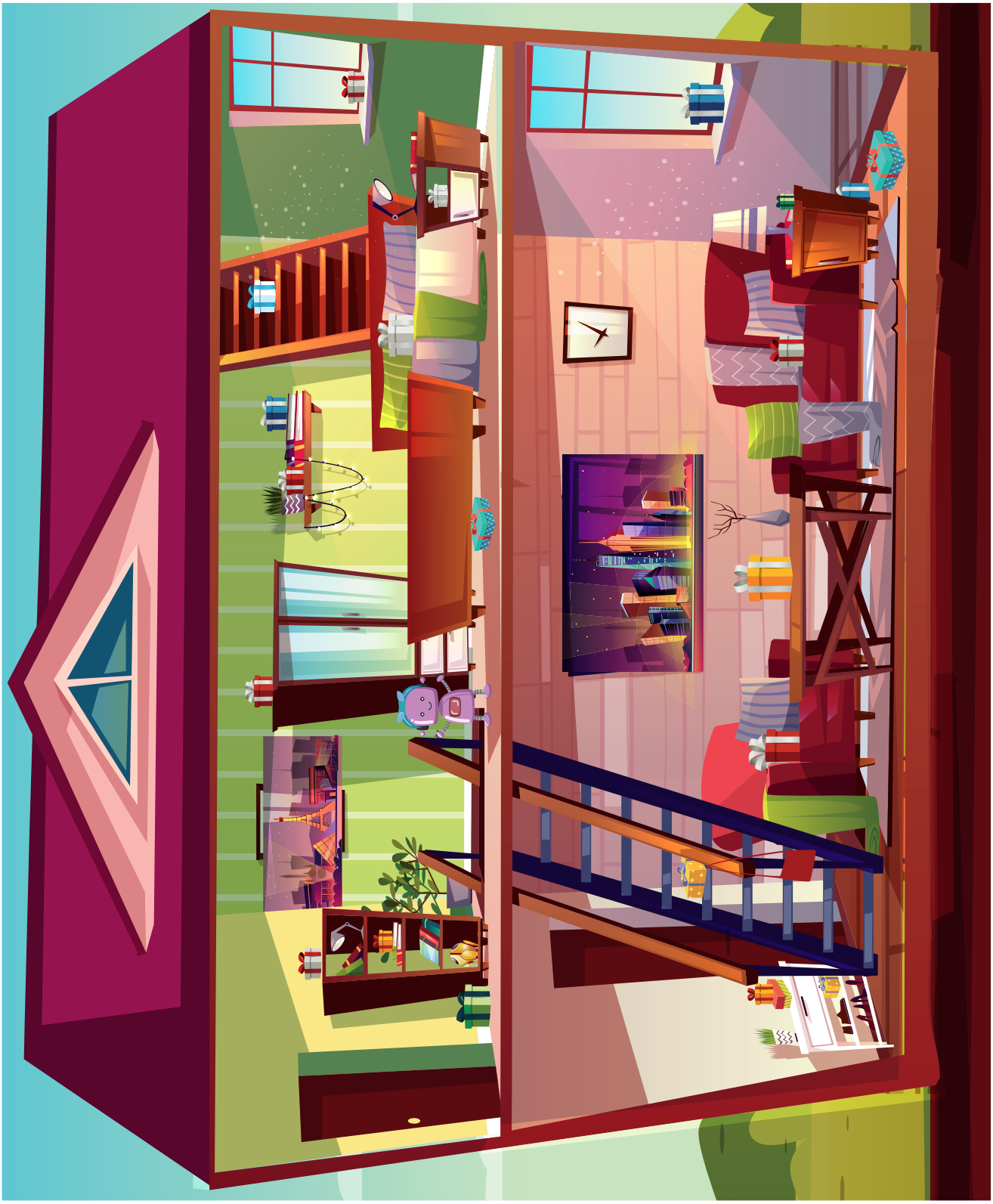

Envoyez-nous vos commentaires sur www.torah-box.com/shabatik

Shabatik est une publication hebdomadaire éditée par l'association Torah-Box
Textes : Yémima Guedj - Esther Bitton | Responsable : Rav Michael Allouche