SHABATIK N°215

Feuillet parents-enfants pour Chabbath

édité par Torah-Box.com

Tsav

Spécial Pessa'h

1 JEU PAR ÉQUIPE

Formez deux équipes qui s'affronteront au cours des jeux de cette page !

A IDENTIFICATION DES ÉQUIPES

2 points pour le slogan le plus sympa

1. Donnez un nom mignon à votre équipe
2. **Trouvez un slogan à votre équipe.** (★★ 2 points pour le slogan le plus sympa)
3. Expliquez pourquoi vous êtes les plus forts. (★★ 2 points pour le slogan le plus sympa, ★★ 2 points pour les plus drôles)

B QUIZZ

Chaque équipe choisit un nombre entre 1 et 12 et répond à la question pour marquer des points.

1 Répondez par les mots "plus" ou "moins" (L'équipe ne peut proposer que 7 réponses) : Combien de fois est mentionnée la Sortie d'Egypte dans le Pentateuque ? **2 points**★★

> **77 fois**

2 Jouez les malheurs d'un Égyptien pendant la plaie des animaux sauvages..(1 à 3 points selon votre appréciation.) **2 points**★★

3 Ne dites que le début de la question : Qui suis-je ? On m'écrit avec 3 "a" et on me lit... (... le soir de Pessa'h.) **2 points**★★

> **La Hagada**

4 Enigme : Il y en a 3 fois 4. De quoi s'agit-il ? **2 points**★★

> **4 coupes. 4 questions. 4 fils.**

5 L'intrus : 1 seule de ces mitsvot de Pessa'h n'est pas Deoraita, laquelle ?

A. Raconter la sortie d'Egypte. B. Réciter le 1er paragraphe du Birkat Amazon C. Réciter le Kiddouch

> **(Réponse C)**

6 Question en langue étrangère : Alla questa correspondos los tres matsos ? (A quoi correspondent les trois matsot) **2 points**★★

> **Cohen, Levy, Israel**

7 Qui suis-je ? Je rime avec chaton et j'ai été créé le 6ème jour de la création. **2 points**★★

> **Le bâton de Moché Rabbénou**

8 Chantez un chant de Chabbat

9 Citez 4 noms de villes égyptiennes. (Exemples : Le Caire, Alexandrie, Gizeh, Suez, Memphis, Pitom, Ramses, Gochen) **2 points**★★

10 Qui ne suis-je pas ? "Bus reste" **2 points**★★

> **Karpass : "car - passe"**

11 Jouez les malheurs d'un Égyptien pendant la plaie des grenouilles.(1 à 3 points selon votre appréciation.) **2 points**★★

12 A quoi vous fait penser le mot "Omer" ? (1 proposition par membre de l'équipe, et 1 point par mot de la liste ci-dessous)

> **49 jours, compte, offrande, orge, 7 semaines.**

C 'HAZAN ACADEMIE

- **Chaque chef d'équipe désigne 2 candidats qui vont les représenter dans un concours de chant.**

Aprés les prestations des 4 participants, les convives votent pour désigner les meilleurs chanteurs.
Le 1er remporte 5 points, le 2ème, 3 points et le 3ème, 1 point.

D RAV ACADEMIE

- **Chaque chef d'équipe désigne 2 candidats qui vont les représenter dans un concours de divré Torah.**

Aprés les prestations des 4 participants, les convives votent pour désigner les meilleurs divré Torah.
Le 1er remporte 5 points, le 2ème, 3 points et le 3ème, 1 point.

Torah-Box.com
diffusion du judaïsme aux francophones
Tél (FR) : 01.80.91.62.91 - Tél (ISR) : 077.466.03.32 - Web : www.torah-box.com

SHABATIK

2 L'HISTOIRE

Au soir d'une belle journée, Rabbi Israël entendit soudain des clochettes de chameaux tinter près de sa maison. Il s'approcha de la fenêtre et vit une caravane de chameaux chargés de marchandise, menée par un Arabe. Avant même que Rabbi Israël n'ait eu le temps de comprendre d'où pouvait provenir une telle caravane, l'Arabe était déjà entré dans la maison et demandait : « Rabbi ! Es-tu le chef des juifs de Jérusalem ? J'ai du blé à vendre et je sais que les juifs en ont besoin pour préparer les matsot de Pessa'h, c'est pourquoi j'en ai apporté. J'ai pensé que vous me l'achèteriez à un prix convenable. »

« Nous avons effectivement besoin de blé et nous te l'aurions volontiers acheté. Mais nous n'avons pas d'argent, les caisses de la communauté sont complètement vides ! » lui répondit Rabbi Israël en soupirant. Mais à sa grande surprise, l'Arabe lui dit qu'il était prêt à attendre pour l'argent.

Les dépôts qui se trouvaient près de la maison du Rav furent largement ouverts et les Arabes commencèrent à décharger rapidement les sacs de blé. Aussitôt leur travail terminé, les Arabes s'en allèrent avec leurs chameaux.

Rabbi Israël examina avec satisfaction les entrepôts pleins, mais l'inquiétude lui rongeait le cœur : pourrait-il payer son dû au vendeur ? Ce dernier avait disparu avant même qu'ils n'aient eu le temps de discuter du prix de vente.

La quantité de blé était largement suffisante pour la communauté. On en fournit à chacun selon sa famille et il en restait encore dans les entrepôts pour en distribuer après Pessa'h.

Rabbi Israël réussit à réunir une grosse somme d'argent avec l'aide des Juifs de la diaspora. Alors que tous les juifs de Jérusalem se rendaient, comme à leur habitude, au Mur occidental, Rabbi Israël resta chez lui. Il attendait le marchand arabe qui devait venir chercher son dû. Le jour commençait déjà à décliner, mais l'Arabe ne venait toujours pas. De même à la sortie de Pessa'h, Rabbi Israël l'attendit, mais il ne vint pas.

Durant des années, Rabbi Israël garda la bourse d'argent pour l'Arabe qui lui avait vendu le blé. Mais pendant tout ce temps, il n'eût aucune nouvelle de lui.

Au moment de quitter ce monde, Rabbi Israël appela son gendre et lui dit : « J'ai toujours gardé cette bourse prête pour payer l'Arabe qui nous avait vendu le blé en cette année de famine. Gardez-la et n'y touchez pas pendant dix ans, peut-être viendra-t-il réclamer son argent. Après cette période, s'il n'est toujours pas venu, vous pourrez l'utiliser pour aider les pauvres, et afin de préserver la paix, vous en ferez également profiter les Arabes nécessiteux. »

Cet Arabe, qui avait disparu dans des circonstances extraordinaires, n'est jamais venu réclamer son argent. Quelle était son identité ? C'est un mystère. Qui était-il réellement ? Personne ne le sait jusqu'à ce jour.

B LES ZEXPERTS

- *Quelle était la situation des Juifs de Jérusalem la veille de ce Pessa'h ?*
- *Qui leur a vendu du blé ?*
- *Quand le vendeur arabe est-il venu réclamer son argent ?*

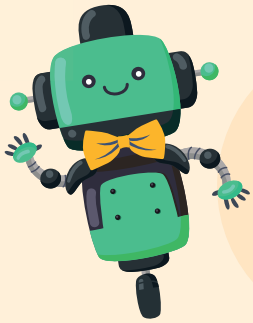

C A TON TOUR

- *De quel miracle ont bénéficié les habitants de Jérusalem dans notre histoire ? Selon vous, pourquoi le vendeur n'est pas revenu réclamer son argent ?*
- *A quel passage de la Haggada cela vous fait-il penser ? (Dayenou)*

Chaque semaine, un dessin-animé gratuit sur la paracha sur
www.torah-box.com/yeladim

SHABATIK

3 JEU FAMILIAL

En Page 4 de ce feuillet se trouve un groupe de robots. Votre mission est de démasquer lequel de ces robots est le Robot de notre Chabbath.
Pour cela vous devez jouer aux jeux de cette page, amasser des points, et a chaque fois que vous accumulez 3 nouveaux points, vous recevrez un indice qui vous permettra de découvrir qui est le Robot de Chabbath cette semaine. Tous les convives jouent ensemble dans la même équipe.

A QUIZ SPÉCIAL PESSAH

1 point si la réponse est bonne

- Comment a été déclenchée la plaie du sang ?
  > **Aharon a frappé le Nil avec le bâton de Moché Rabbénou**
- Combien coûtait un verre d'eau pour les Egyptiens ?
  > **Plus ils s'étaient mal comportés avec les Bnei Israël, plus c'était cher.**
- Comment a été déclenchée la plaie des grenouilles ?
  > **Aharon étendit le bâton de Moché Rabbénou au-dessus du Nil.**
- Quel était la principale gêne dans la plaie des grenouilles ?
  > **Le bruit**
- Comment a été déclenchée la plaie des poux ?
  > **Aharon a frappé la terre avec le bâton de** Moché Rabbénou
- Pourquoi les sorciers égyptiens ne pouvaient-ils pas faire apparaître la vermine avec leur magie ?
  > **Car la magie est sans pouvoir sur une créature plus petite qu'un grain d'orge.**
- Comment s'appelait la pieuvre géante qui sortait de l'eau pour terroriser les Egyptiens lors de la plaie des animaux sauvages
  > **Le Silonite.**
- Qui était touché par la peste ?
  > **Les troupeaux des Égyptiens seulement.**
- Que se passa t-il de spécial dans les troupeaux des Bnei Israël pendant cette plaie ?
  > **Aucun animal ne mourra, même ceux qui étaient malades.**
- Quel était le principal inconvénient de la plaie des ulcères, et dont les magiciens souffrèrent en particulier ?
  > **La honte**
- Comment a été déclenchée la plaie de la grêle ?
  > **Moïse étendit son bâton vers le ciel et déclencha ainsi la grêle**
- Pourquoi les Egyptiens n'ont-ils pas pu profiter des sauterelles ?
  > **Elles furent emportées par le vent d'Ouest qui les précipita dans la Mer Rouge.**
- Qui sont les Bnei Israël qui sont morts pendant la plaie de l'obscurité ?
  > **Ceux qui ne voulaient pas sortir d'Egypte.**
- Quels premiers-nés ont été épargnés par la plaie des premiers nés parmi les Egyptiens ?
  > **Paro et Batia sa fille.**

E INDICES ET RÉPONSE

Voici les indices à donner aux enfants a chaque fois qu'ils ont cumulé 6 nouveaux points :

- **1er indice :** *Il a un nœud papillon.*
- **2ème indice :** *Il est vert.*
- **3ème indice :** *Il a une roue.*
- **4ème indice :** *Il a un écran.*

Réponse :
Le Robot de Chabath, c'est Robogosse

Commandez un livret sur www.torah-box.com/livres

ELIE apprend la vie

4 LE ROBOT DE CHABBATH

Pour jouer ce jeu, reportez-vous aux instructions en haut de la page 3.

Roboulot

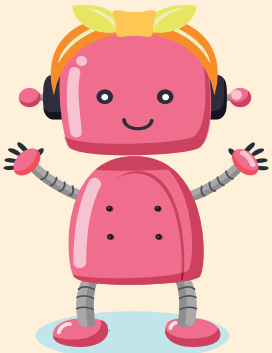
Robalala

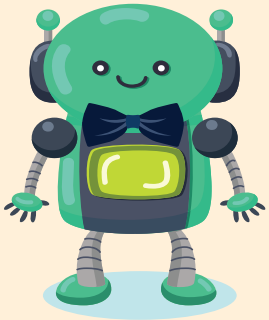
Robila

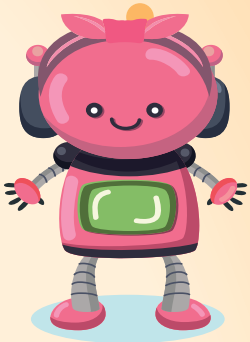
Robellegosse

Roby

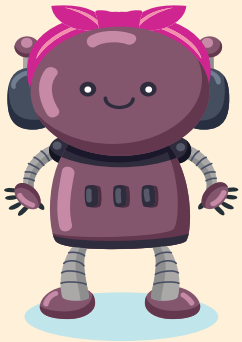
Robanounou

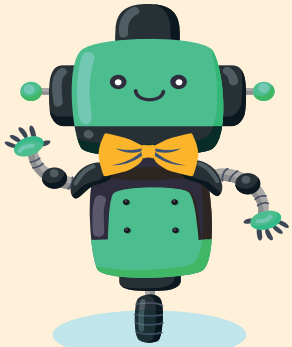
Robimboum

Robu

Roboclasse

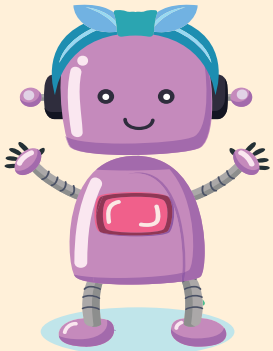
Robochoux

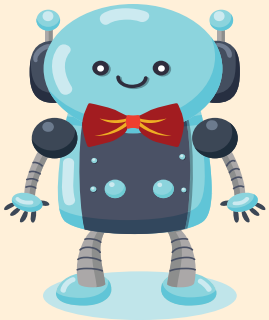
Robily

Roba

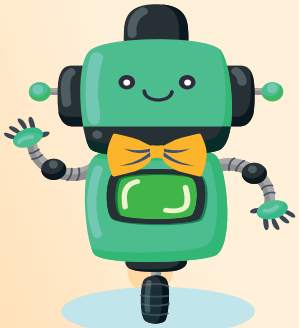
Robogosse

Roboula

Robilu

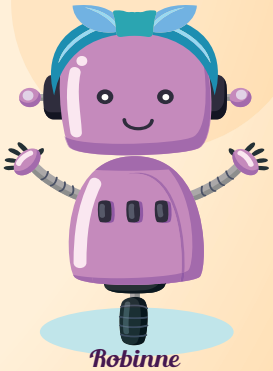
Robinne

Envoyez-nous vos commentaires sur www.torah-box.com/shabatik
Shabatik est une publication hebdomadaire éditée par l'association Torah-Box
Textes : Chlomo Kessous et Yael Allouche | Responsable : Rav Michael Allouche

SHA BA TIK
Imprimez chaque semaine ce feuillet sur
www.torah-box.com/shabatik