SHABATIK N°218

Feuillet parents-enfants pour Chabbath

édité par Torah-Box.com

A'haré Mot-Kédochim

1 JEU PAR ÉQUIPE

Formez deux équipes qui s'affronteront au cours des jeux de cette page !

JEU 1 IDENTIFICATION DES ÉQUIPES

2 points pour le slogan le plus sympa

1. Donnez un nom foufou à votre équipe.
2. **Trouvez un slogan à votre équipe.** (★★ 2 points pour le slogan le plus sympa)
3. Expliquez pourquoi vous êtes les plus forts. (★★ 2 points pour les plus convaincants, ★★ 2 points pour les plus drôles)

JEU 2 LA MÊME LONGUEUR D'ONDE *(Jeu d'association d'idées)*

. Ce jeu se joue par équipes de deux. L'un des deux membres de l'équipe sort, pendant que l'on demande à l'autre à quoi lui fait penser le premier mot de la liste ci-dessous. Il doit donner cinq idées.
Puis, son coéquipier revient, et doit à son tour dire à quoi ce mot lui fait penser.
L'équipe marque 1 point pour chaque mot en commun.
On renouvelle l'opération avec la deuxième équipe, à laquelle on propose le mot suivant de la liste.

Lapin - Voyage - Chaussure - Voiture

JEU 3 LE JOLI CHANT

. Chaque équipe chante à son tour **un chant de Chabbat** et peut recevoir **jusqu'à** ★★★ 3 points selon la qualité de sa prestation.

JEU 4 QUI SUIS-JE ? *(Jeu de rapidité.)*

La 1ère équipe qui donne la bonne réponse gagne 1 point

- Je suis la matière qui constitue les vêtements de Aharon dans le Kodech Hakodachim.
> **Lin.**

- Je suis la couleur des vêtements de Aharon dans le Kodech Hakodachim.
> **Blanc.**

- Je suis le jour où Aharon entre dans le Kodech Hakodachim.
> **Yom Kippour.**

- Je suis la ceinture de Aharon.
> **Le Avnet.**

- Je suis la Mitsva de laisser un coin du champ.
> **La Péa.**

- Je suis celui que la Torah interdit de maudire.
> **Le sourd.**

- Je suis une écriture indélébile sur la peau.
> **Le Tatouage.**

- Nous sommes les 4 fils de Aharon Hacohen.
> **Nadav, Avihou, Eléazar et Itamar**

- Nous coulons sur la Terre d'Israël.
> **Le lait et le miel.**

Torah-Box.com
diffusion du judaïsme aux francophones
Tél (FR) : 01.80.91.62.91 - Tél (ISR) : 077.466.03.32 - Web : www.torah-box.com

SHA BA TIK

JEU 5

LE ÇA OU ÇA *(Jeu de connaissance ou d'intuition.)*

1 représentant de l'une des 2 équipes doit répondre au **1er quiz** ci-dessous en s'aidant des réponses proposées.
Attention : On ne dévoilera les bonnes réponses qu'**à la fin du quiz** !
A la fin du quiz, **il estime** le nombre de bonnes réponses qu'il a données. (Exemple :Je pense avoir donné 3 bonnes réponses.)
Il rapporte à son équipe **1 point par bonne réponse** et **1 point supplémentaire si son estimation est bonne**.
1 représentant de la 2eme équipe devra répondre au **2ème quiz**.

A QUIZZ *pour la 1ère équipe*

1. A quoi correspond la pénalité de "karet" (retranchement) ?
A. Sa descendance s'éteindra
B. Sa descendance s'éteindra et ses jours seront raccourcis.

2. De quoi était vêtu le "Cohen Gadol" lorsqu'il entrait dans le saint des saints ?
A. Des quatre vêtements de lin du Cohen simple.
B. Des huit vêtements du Cohen Gadol.

3. Un des boucs choisis au sort allait à "Azazel". Qu'est-ce qu'Azazel ?
A. C'était une montagne abrupte et escarpée d'où on jetait le bouc.
B. C'était le nom d'une avoda Zara.

4. Pourquoi la torah dit-elle : Vous garderez mes Chabbatot au pluriel ?
A. Cela comprend non seulement Chabat mais aussi Yom Tov.
B. Car il y en a plusieurs dans l'année.

5. Que traduisait le fait que parfois, miraculeusement, le bouc émissaire ne mourrait pas après avoir été jeté d'une montagne abrupte ?
A. Cela traduisait le fait que les béné Israël avait fait téchouva par amour.
B. Cela traduisait le fait que les béné Israël avaient fait plus de Mitsvot que de Averot.

B QUIZZ *pour la 2ème équipe*

1. Après le service de Yom Kippour, que faisait-on des quatre vêtements de toile portés par le «Cohen Gadol" ?
A. On les trempait au mikvé.
B. Ils étaient enfouis dans la Gueniza.

2. La Torah nous oblige à laisser la glanure ("leket") pour les pauvres. Qu'est-ce que le "léket" ?
A. Ce sont les épis qui se trouvent sur les côtés du champ.
B. Ce sont les épis qui tombent accidentellement pendant la moisson.

3. Que fait-on avec un reste de sacrifice ?
A. On le brûle dans un endroit réservé.
B. On le donne aux chiens.

4. Dans ce verset "n'opprime pas ton prochain", à quoi fait référence "opprimer" ?
A. Retenir le salaire du salarié.
B. Presser l'emprunteur à rembourser.

5. Jusqu'à quelle ville était entendue la voix du Cohen Gadol lorsqu'il prononçait le Chem Hameforach ?
A. Yericho
B. Bet Chemech.

JEU 6

ACTION

- Rapportez **1 point** à votre équipe en participant au débarrassage de la table.

Chaque semaine, un dessin-animé gratuit sur la paracha sur
www.torah-box.com/yeladim

SHABATIK

3 JEU FAMILIAL

En Page 4 de ce feuillet se trouve un groupe de robots. Votre mission est de démasquer lequel de ces robots est le Robot de notre Chabbath.
Pour cela vous devez jouer aux jeux de cette page, amasser des points, et a chaque fois que vous accumulez 5 nouveaux points, vous recevrez un indice qui vous permettra de découvrir qui est le Robot de Chabbath cette semaine. Tous les convives jouent ensemble dans la même équipe.

A LE TEXTE À TROUS !

1 point par trou comblé

La Paracha commence par les lois de _____ *(Yom Kippour)*. Après la mort de Nadav et Avihou, Aharon est prié de n'entrer au Kodech Hakodachim qu'une fois par an, à Kippour. Pour cela, il s'habille en _____ *(blanc)*. En effet, ses autres habits de Kippour, brodés _____ *(d'or)*, rappellent trop la _____ *(faute du Veau d'or)*. Cela serait inapproprié dans un endroit si _____ *(Kadoch)*.

Ce jour-là, le Kohen Gadol apporte de nombreux Korbanot, de la part du peuple et de la sienne ; il prépare également des _____ *(encens)*.

Au moment où chacun avoue ses fautes à voix basse, un grand miracle se produit : un espace se crée entre les gens. Ainsi, on n'entend pas les fautes de son _____*(voisin…)*

Hachem demande aux Bné Israël de respecter Kippour chaque _____ *(année)*. Cela restera un jour propice au _____ *(pardon)*.

B AVEZ-VOUS BIEN ÉCOUTÉ ?

1 point par phrase bonne réponse

- **A partir de quand Aharon est-il limité à une visite annuelle au Kodech Hakodachim ?**
  > Depuis la mort de Nadav et Avihou
- **Quels vêtements porte-t-il pour y entrer ?**
  > Des habits blancs
- **Pourquoi ne porte-t-il pas ses habits brodés d'or ?**
  > Cela risque de rappeler la faute du Veau d'or.
- **A quoi sert Kippour ?**
  > C'est un jour propice au pardon.

C ACTION

2 points par Chant

- Chantez un chant de Chabbath tous ensemble.

D QUIZ À L'ENVERS

2 points par bonne réponse

1. **Seulement à Kippour**
   > Quand Aharon peut-il entrer au Kodech Hakodachim ?
2. **Un grand espace se crée entre eux.**
   > Quel miracle se produit-il quand les Bné Israël se mettent à avouer leurs fautes ?
3. **Pour qu'on n'entende pas les fautes des autres.**
   > Pourquoi ce miracle ?

E VRAI / FAUX

2 points par bonne réponse

1. **Le Kohen n'apporte que les Korbanot de la communauté.**
   > Faux : il apporte aussi les siens.
2. **Le Kohen n'apporte que des Korbanot.**
   > Faux : il apporte aussi des encens.
3. **Kippour est une Mitsva de la Torah.**
   > Vrai

F INDICES ET RÉPONSE

Voici les indices à donner aux enfants a chaque fois qu'ils ont cumulé 6 nouveaux points :

- **1er indice :** *Il a une roue.*
- **2ème indice :** *Il a une tête carré*
- **3ème indice :** *Il n'a pas d'écran.*
- **4ème indice :** *C'est une garçon*

Réponse :
Le Robot de Chabath, c'est Robimboum

Commandez un livret sur www.torah-box.com/livres

4 L'ILE AU TRÉSOR

Pour jouer ce jeu, reportez-vous aux instructions en haut de la page 3.

Roboulot

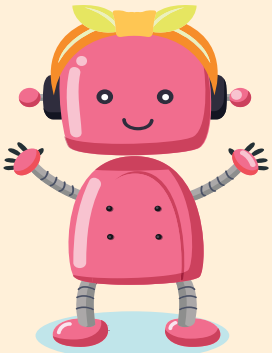
Robalala

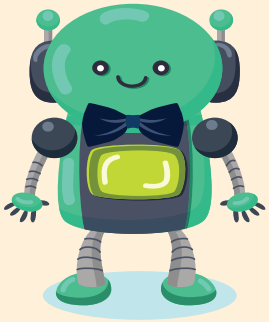
Robila

Robellegosse

Roby

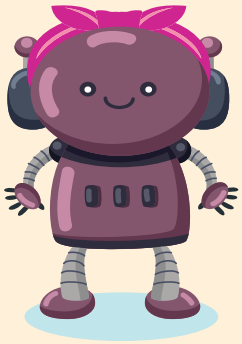
Robanounou

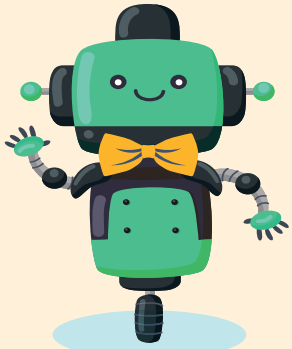
Robimboum

Robu

Roboclasse

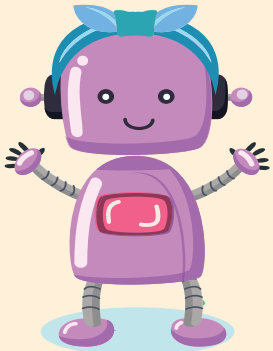
Robochoux

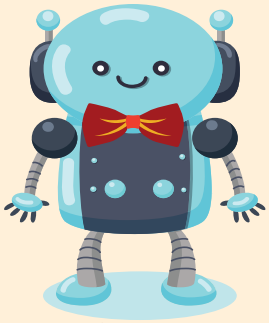
Robily

Roba

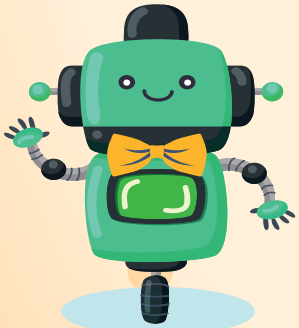
Robogosse

Roboula

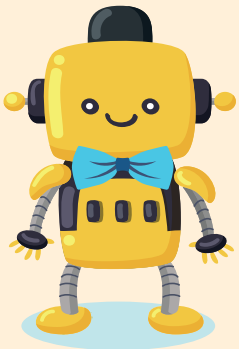
Robilu

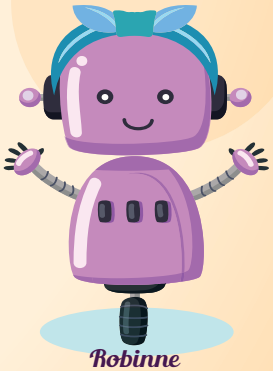
Robinne

Envoyez-nous vos commentaires sur www.torah-box.com/shabatik
Shabatik est une publication hebdomadaire éditée par l'association Torah-Box
Textes : Chlomo Kessous et Yael Allouche | Responsable : Rav Michael Allouche

SHA BA TIK
Imprimez chaque semaine ce feuillet sur
www.torah-box.com/shabatik