SHABATIK N°335

Feuillet parents-enfants pour Chabbath

édité par Torah-Box.com

Vaet'hanan 5783

1 JEU VISUEL

Jeu pour les plus petits

Lorsque chaque convive aura regardé attentivement cette image, le chef de table posera les questions de la page 2.

Astuces

Pour rendre le jeu plus rigolo, vous pouvez limiter le temps que chacun a pour regarder l'image à 30 secondes par exemple. (Adaptez le temps en fonction de l'âge des participants.)

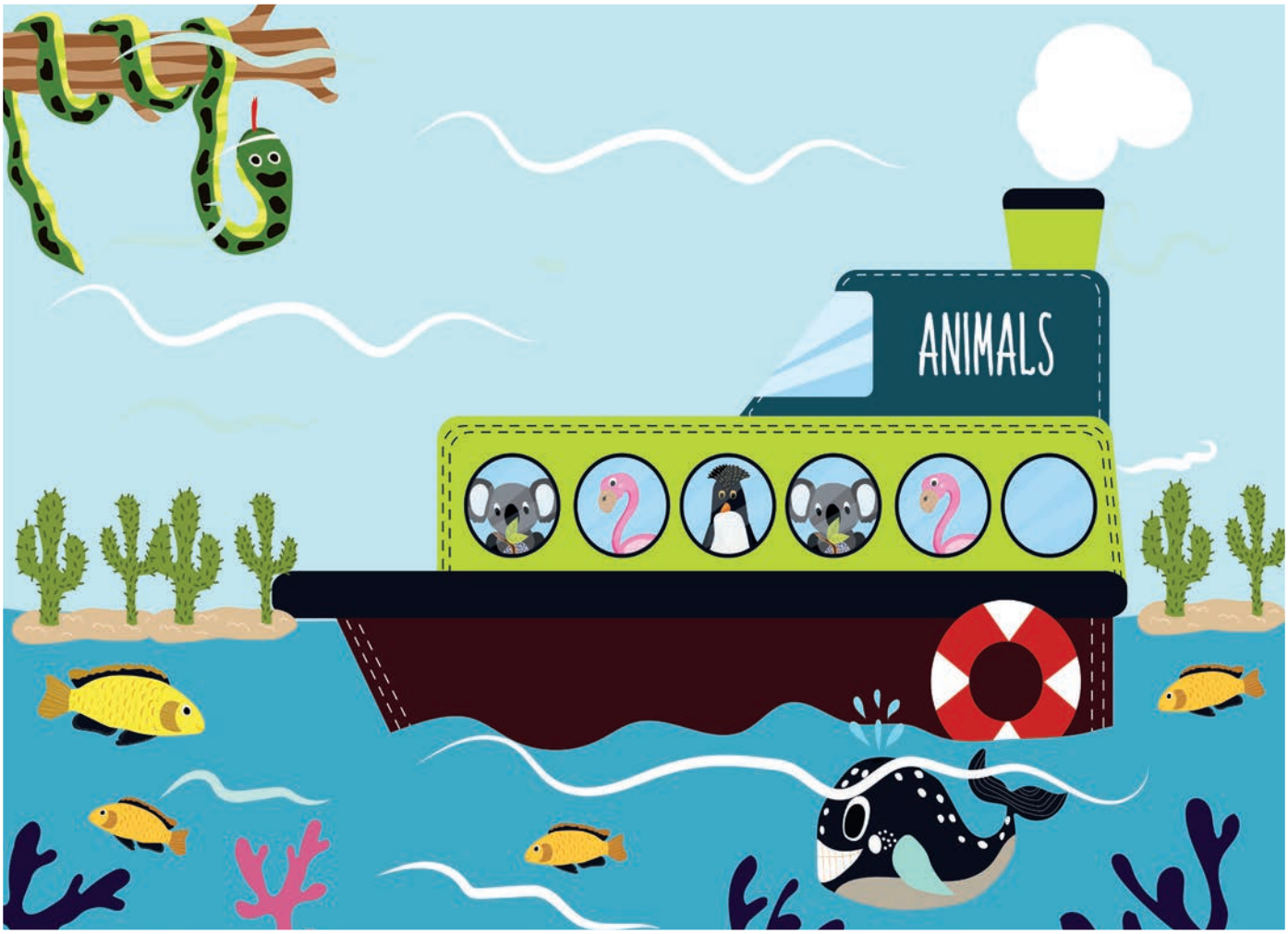

Torah-Box.com
diffusion du judaïsme aux francophones
Tél (FR) : 01.80.91.62.91 - Tél (ISR) : 077.466.03.32 - Web : www.torah-box.com

SHA BA TIK

2 JEU VISUEL SUITE

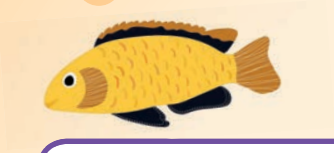

Questions sur l'image de la page 1 :

- Quel est l'animal qui se trouve dans la deuxième cabine en partant de la gauche ?
  > **Un flamant rose.**
- Combien y a-t-il de cactus sur la droite de l'image ?
  > **2.**
- Combien y a-t-il de cactus ?
  > **6.**
- Combien y a-t-il de poissons dans l'eau ?
  > **5.**
- Quel est l'animal qui complète la série ?
  > **Un pingouin.**
- De quel côté de l'image se trouve le soleil ?
  > **Il n'y a pas de soleil dans l'image.**
- Combien de poissons se dirigent vers la droite du dessin ?
  > **1.**
- Combien y a-t-il de poissons sous le bateau ?
  > **2.**

UNE FAMILLE EN OR *(jeu d'intuition)*

On pose les questions de la liste ci-dessous. Le premier qui lève la main, donne une réponse. Si sa réponse est bonne, **il gagne les points correspondant à la réponse.** Sinon, il doit attendre que tout le monde ait donné une réponse avant de retenter sa chance une deuxième fois.

? Citez des métiers qui contiennent le mot "agent" ?

	Réponses	Points
1	Agent de police	5
2	Agent immobilier	5
3	Agent d'assurance	3
4	Agent de voyages	3
5	Agent de sécurité	2
6	Agent secret	2

? Citez des marques de vêtements qui commencent par un "B" ?

	Réponses	Points
1	Boss	5
2	Benetton	5
3	Burberry	3
4	Balenciaga	3
5	Balmain	2
6	Billabong	2

Chaque semaine, un dessin-animé gratuit sur la paracha sur
www.torah-box.com/yeladim

SHABATIK 3

LE QUIZ FOU

Chaque équipe désigne l'un de ses membres pour la représenter.
Vous posez les 8 questions suivantes dans l'ordre et sans interruption.
(Il est interdit de répondre pendant la lecture des questions.)

Une fois toutes les questions posées, le représentant de l'équipe 1 va demander à son adversaire (qui représente l'équipe 2) de donner la réponse à l'une des 8 questions comme suit : "Quelle est la réponse à la question 4 ?" Si celui-ci se rappelle de la question et donne la bonne réponse, il rapporte 1 point à son équipe.
C'est maintenant à son tour de donner un chiffre de 1à 8 (à part le 4 dans notre exemple) au représentant de l'équipe 1.

1. Combien de Commandements Hachem a-t-Il donnés sur le mont Sinaï ?
> 10.

2. Combien y a-t-il de Tribus d'Israël ?
> 12.

3. Quel jour du mois tombe la fête de Pessa
> Le 15.

4. Chante une chanson.

5. Quel jour du mois est tombé mon dernier jeûne ?
> Le 9 - le 9 Av.

6. Raconte une histoire drôle.

7. Combien y a-t-il de jours dans la semaine ?
> 7..

8. Combien de questions dont la réponse est un nombre avons-nous posées ?
> 5 sans compter celle-là..

CHERCHEZ LA QUESTION

(Jeu de connaissances et de rapidité)

Ce jeu est un quiz d'un genre différent, puisque on vous donne la réponse et c'est à vous de trouver la question. Chaque bonne "question" rapporte 1 point ★ à son équipe.

- **Il a vu la terre d'Israël depuis le Mont Pisga.**
  - D'où Moché Rabbénou a-t-il vu la terre d'Israël ?
- **Il est jaloux.**
  - Citez une des caractéristiques de Hakadoch Baroukh Hou.
- **Il y en a 10.**
  - Combien y a-t-il de Commandements ?
- **Ils ont pour point commun qu'on doit les respecter.**
  - Quel est le point commun entre les parents et le Chabbath ?
- **Le lait et le miel.**
  - Qu'est-ce qui coule en Israël ?
- **Il en a formulé 515.**
  - Combien de prières Moché Rabbénou a-t-il formulées pour pouvoir entrer en Israël ?
- **Son premier paragraphe.**
  - Quelle partie du "Chéma' Israël" apparaît dans notre Paracha ?

ELIE apprend la vie
Commandez un livret sur www.torah-box.com/livres

SHA BA TIK

4 LE DÉFI

Chaque participant choisit à son tour un nombre entre 1 et 12 et doit relever le défi correspondant, ci-dessous. Le plus jeune commence.

1. Mr et Mme Ultou ont une fille, comment s'appelle-t-elle ?

Jeanne.

2. Tu as 30 secondes pour faire rire au moins 2 personnes assises autour de la table.

3. J'ai vu mon ami Réouven et il ne m'a pas salué… Pourquoi ?

C'était le 9 Av et on ne se salue pas ce jour-là, en signe de deuil.

4. Vrai ou Faux : Il manque un Vav dans le mot Mézouzot pour nous enseigner qu'il ne faut mettre qu'une seule Mézouza par porte.

Vrai.

5. Trouve une fin drôle : "Tu sais mon fils, mon plus beau cadeau d'anniversaire serait que tu aies de bonnes notes". - "Trop tard papa…

… je t'ai déjà acheté une cravate."

6. La question aux initiales : Quel autre N, en rapport à sa C, porte le T de J ?

Quel autre nom, en rapport à sa couleur, porte le Temple de Jérusalem ? Le Lévanon

7. Qu'est-ce qui est petit, blanc et fait marrer ?

Le riz.

8. Répète 6 fois cette phrase : "Il fit frire une frite crue et des fruits frais crus."

9. Quels sont les 4 chiffres consécutifs qui font 10 lorsqu'on les additionne ?

1,2,3,4.

10. Chante un chant de Chabbath.

11. Ne dites que le début de la question : "Quel est le quatrième ...

… commandement ?" Le respect du Chabbath.

Envoyez-nous vos commentaires sur www.torah-box.com/shabatik
Shabatik est une publication hebdomadaire éditée par l'association Torah-Box
Textes : Chlomo Kessous et Yael Allouche | Responsable : Rav Michael Allouche

SHA BA TIK
Imprimez chaque semaine ce feuillet sur
www.torah-box.com/shabatik