SHABATIK N°341

Feuillet parents-enfants pour Chabbath

édité par Torah-Box.com

Nitsavim Vayelekh

1 JEU PAR ÉQUIPE

Formez deux équipes qui s'affronteront au cours des jeux des pages 1, 2, 3 et 4 !

JEU 1 IDENTIFICATION DES ÉQUIPES

2 points pour le slogan le plus sympa

1. Donnez un nom composé d'un mot en Anglais et d'un mot en français (ex: les big copains). 2. **Trouvez un slogan à votre équipe.** (★★ 2 points pour le slogan le plus sympa) 3. Expliquez pourquoi vous êtes les plus forts. (★★ 2 points pour les plus convaincants, ★★ 2 points pour les plus drôles)

JEU 2 L'ÉNIGME *(Jeu de réflexion)*

Le premier qui résout l'énigme rapporte ★★ 2 points à son équipe.

Enigme 1 : Monsieur et Madame Touchvraiment ont un fils, comment s'appelle-t-il ?

> Sam

Enigme 2 : Monsieur et Madame Leuse ont une fille, comment s'appelle-t-elle ?

> Lara

JEU 3 LE VRAI OU FAUX *(Jeu de connaissance ou d'intuition.)*

Le chef de table énonce **les propositions suivantes** les unes à la suite des autres. Certaines de ces affirmations sont vraies et les autres sont fausses. Lorsqu'il a fini, chaque convive doit lever les mains et **montrer avec les doigts** le nombre d'affirmations qu'il pense être vraies. Chaque participant qui a donné le bon nombre d'affirmations correctes rapporte **2 points** à son équipe.

Règle supplémentaire

Le chef de table revient sur les affirmations qui sont fausses et celui qui sait les corriger rapporte ★ 1 point à son équipe par affirmation corrigée.

1. Hachem prend le ciel et la terre comme témoins dans l'alliance entre Lui et les Hébreux car ils délimitent le monde.
> **FAUX. C'est parce qu'ils sont éternels.**

2. La Mitsva du Hakel a lieu tous les sept ans, le deuxième jour du Souccot qui suit l'année de la Chemita.
> VRAI.

3. A l'époque de l'entrée en Israël du peuple juif, les Cananéens sont venus se convertir en nombre.
> VRAI.

4. Ils voulaient se convertir car ils avaient entendu tous les miracles que Hachem avait fait à son peuple.
> **FAUX. Ils sont venus par ruse et par intérêt et Moché ne les a pas acceptés (Rachi 29:10).**

Il y a 2 affirmations correctes.

1. La Paracha Vayelekh est la plus courte de la Torah.
> VRAI.

2. Hachem prévient Moché : "Tes jours approchent de ta mort". C'est aussi comme cela qu'il s'est adressé à Yaakov avinou et au Roi David.
> VRAI.

3. Moché Rabbénou a écrit 13 sifré torah le jour de sa mort.
> **FAUX. Il en a écrit 12.**

4. Rabbi Akiva et Hillel Hazaken sont morts à 120 ans.
> VRAI.

Il y a 1 affirmation correcte.

Torah-Box.com
diffusion du judaïsme aux francophones
Tél (FR) : 01.80.91.62.91 - Tél (ISR) : 077.466.03.32 - Web : www.torah-box.com

SHABATIK 2

JEU EN ÉQUIPE (SUITE)

A LE TEXTE FOU

Lire une première fois le texte d'une traite, et demander aux participants combien d'erreurs ils ont détectées. (★★ 2 points si la réponse est bonne). Puis le relire en attendant que les participants vous arrêtent dès qu'ils aperçoivent une erreur. (★ 1 point par erreur corrigée).Les erreurs sont en gras et les corrections entre parenthèses.

Notre Paracha évoque la Mitsva du **nickel (Hakhel)**, qui signifie littéralement **tremblement (rassemblement)**. Tous les sept **dents (ans)**, après l'année de la **pita (Chemita)**, au deuxième jour de **biscotte (Soukot)**, les Bné Israël ont la Mitsva de se rassembler au Beth Hamikdach pour écouter le **premier ministre (roi)** lire des passages importants du Séfer **Chemot (Devarim)**.

Hommes, femmes et **animaux (enfants)** sont tenus d'assister à cet événement. Nos Sages nous rapportent que les parents ont la Mitsva d'amener leurs enfants afin d'avoir ensuite **des frites (du mérite)** pour cette **fiction (action)**.

Il y a 10 erreurs dans le texte fou)

B LE QUIZ SUR LE TEXTE FOU

Le premier qui donne la bonne réponse rapporte ★★ 2 points à son équipe. *Ne dites que le début de la question.*

Comment s'appelle cette Mitsva et qu'est-ce que ca signifie ?
> Hakhel, qui signifie « rassemblement ».

Quand le Hakhel a-t-il lieu ?
> Tous les sept ans, le deuxième jour du Souccot qui suit l'année de la Chemita.

Où se rassemble-t-on ?
> Au Beth Hamikdach.

Qui est tenu d'y participer ?
> Tous les Bné Israël : hommes, femmes, enfants.

C DEVINETTES RIGOLOTES

(★★ 2 points à son équipe.)

Quelle monnaie utilisent les poissons ?
> Les sous marins

Que se passe-t-il quand 2 poissons se disputent ?
> Le thon monte.

Qu'est ce qui a 13 cœurs mais aucun autre organe ?
> Un jeu de cartes.

Chaque semaine, un dessin-animé gratuit sur la paracha sur
www.torah-box.com/yeladim

SHABATIK 3 ÉNIGMES

1ère énigme
(pour les petits)

Qu'est-ce qui a six faces
et vingt et un yeux

Reponse : Un dé.

2ème énigme

J'ai un jeu de 32 cartes en main. J'en sors une et je la mets dans ma poche. Je peux seulement vous dire que cette carte est paire mais pas sa moitié. Et quelle est noire mais pas du trèfle.

Saurez-vous deviner cette carte ?

Reponse : Le 10 de pique.

3ème énigme

Un petit garçon affirme : "
J'ai autant de frères que de soeurs."

Sa sœur répond : "
J'ai deux fois plus de frères que de soeurs."

Combien y a-t-il d'enfants dans cette famille ?

Réponse : 4 garçons et 3 filles.

Commandez un livret sur www.torah-box.com/livres

ELIE apprend la vie

SHA BA TIK

4 DEVINEZ LA QUESTION

Ce jeu est un quiz d'un genre différent, puisque on vous donne la réponse et c'est á vous de trouver la question. Chaque bonne "question" rapporte 1 point ★ á son équipe.

Règle supplémentaire : Lorsqu'une personne a bien répondu, elle doit répéter de mémoire la phrase du jour pour valider son point !

La phrase du jour (À répéter 5 fois avant de débuter le jeu) :

"Écartons ton carton car ton carton nous gêne."

- Roch Hachana.

> Quelle est la fête du nouvel an juif ?

- Tou Bichevat.

> Quelle est la fête du nouvel an des arbres ?

- elle n'est ni dans le ciel, ni au-delà des mers

> Ou ne se trouve pas la Torah ?

- C'est le Roi qui lit la Torah a cette occasion.

> Qui lit la Torah lors du Hakel ?

- C'est le premier roi d'Israël.

> Qui est le roi Chaoul?

- C'est le deuxième roi de la tribu de Yehouda.

> Qui est le roi Chlomo ?

- Elle n'est composée que d'un seul chapitre.

> De combien de chapitres est composée la Paracha Vayelekh ?

- C'est l'avant-dernière paracha de la Torah.

> Quelle est la place de la Paracha Haazinou ?

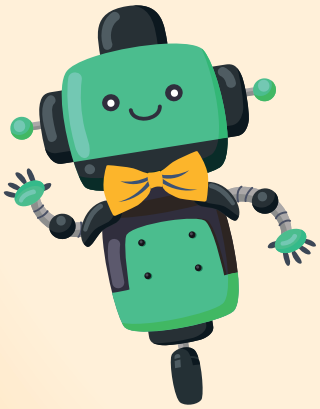

Envoyez-nous vos commentaires sur www.torah-box.com/shabatik
Shabatik est une publication hebdomadaire éditée par l'association Torah-Box
Textes : Chlomo Kessous et Yael Allouche | Responsable : Rav Michael Allouche

SHA BA TIK
Imprimez chaque semaine ce feuillet sur
www.torah-box.com/shabatik