SHABATIK N°343

Feuillet parents-enfants pour Chabbath

édité par Torah-Box.com

Haazinou - Chabbath Chouva 5784

1 JEU PAR ÉQUIPE

Formez deux équipes qui s'affronteront au cours des jeux des pages 1, 2, 3 et 4 !

JEU 1 IDENTIFICATION DES ÉQUIPES

2 points pour le slogan le plus sympa

1. Trouvez un nom qui contient un chiffre et un adjectif à votre équipe (ex : les 3 fantastiques). 2. **Trouvez un slogan à votre équipe.** (★★ 2 points pour le slogan le plus sympa) 3. Expliquez pourquoi vous êtes les plus forts. (★★ 2 points pour les plus convaincants, ★★ 2 points pour les plus drôles)

JEU 2 L'ÉNIGME TALALA

L'objectif est de trouver la réponse d'une énigme à laquelle il manque trois mots.
On lit l'énigme en remplaçant les trous par "Talala".
L'équipe 1 doit deviner la 1ère énigme. Elle démarre avec 10 points.
Elle peut recevoir des indices pour chaque mot qu'elle désire, mais chaque indice lui coûte des points.
Il y a trois types d'indices qui ont des coûts différents : l'indice rime, l'indice contraire et l'indice synonyme.
L'équipe qui joue peut demander le type d'indice qu'elle souhaite pour chaque mot qu'elle désire
(Je voudrais l'indice synonyme pour le mot 2 ou l'indice rime et l'indice contraire pour le mot 1)
Elle peut demander autant d'indices qu'elle le souhaite à hauteur de 10 points.
Si elle trouve l'énigme, elle gagne les points restants et 2 points supplémentaires (Les réponses sont en page 2).

1ère ÉNIGME

Je suis un **talala** à l'origine d'une **talala** entre des **talala**.

	Indice Rime (-1 point)	Indice Contraire (-2 points)	Indice Synonyme (-3 points)
Mot 1	Rime du mot "grève"	Contraire de "réalité"	Synonyme de "souhait"
Mot 2	Rime du mot "minute"	Contraire de "bonne entente"	Synonyme de "conflit"
Mot 3	Rime du mot "terre"	Contraire de "éloignés"	Synonyme de "frangin"

2ème ÉNIGME

Je suis un grand **talala** d'Israël qui a **talala** un célèbre **talala**.

	Indice Rime (-1 point)	Indice Contraire (-2 points)	Indice Synonyme (-3 points)
Mot 1	Rime du mot "moi"	Contraire de "simple citoyen"	Synonyme de "souverain"
Mot 2	Rime du mot "pendu"	Contraire de "repris"	Synonyme de "établi"
Mot 3	Rime du mot "jument"	Contraire de "injustice"	Synonyme de "verdict"

Torah-Box.com
diffusion du judaïsme aux francophones
Tél (FR) : 01.80.91.62.91 - Tél (ISR) : 077.466.03.32 - Web : www.torah-box.com

SHABATIK 2

JEU EN ÉQUIPE (SUITE)

4 QUIZ PARACHA

Le premier qui donne la bonne réponse rapporte ★★ 1 point à son équipe.

Pourquoi Moché Rabbénou n'est pas entré en Israël ?
> **Parce qu'il a frappé le rocher au lieu de lui parler.**

Qui est appelé Yéchouroun dans la Torah ?
> **Le peuple juif.**

Ou est mort Moché Rabbénou ?
> **Sur le mont Nevo.**

Qui est comparé à un aigle dans notre Paracha ?
> **Hachem.**

À quoi est comparée la Torah dans notre Paracha ?
> **À la pluie.**

Combien de versets comporte le chant Haazinou ?
> **52.**

Quel jour de la semaine Yéhochoua est devenu le guide du peuple à la place de Moché ?
> **Un Chabbath.**

Comment s'appelle la prophétesse qui a écrit un cantique ?
> **Déborah.**

5 LE MOT CLÉ

Chaque convive propose chacun à son tour un mot en rapport avec le mot-clé. Si le mot proposé appartient à la liste entre parenthèses, son équipe marque 1 point. (Veillez à alterner les participants selon leurs équipes : si le premier à répondre fait partie de l'équipe 1, alors le suivant sera de l'équipe 2)

Fromage

> lait, gruyère, tranche, camembert, chèvre, vache, 'Halavi

Montagne

> Sinaï, Ski, Everest, Altitude, Neige, Nevo, Alpes, Mont Blanc

Réponses aux énigmes Talala de la page 1

1ère énigme : Je suis un **rêve** à l'origine d'une **dispute** entre des **frères**. (le rêve de Yossef.)

2ème énigme : Je suis un grand **roi** d'Israël qui a **rendu** un célèbre **jugement**. (Le roi Salomon)

Chaque semaine, un dessin-animé gratuit sur la paracha sur
www.torah-box.com/yeladim

SHABATIK

3 JEUX FAMILIAL

En Page 4 de ce feuillet se trouve un groupe de robots. Votre mission est de démasquer lequel de ces robots est le Robot de notre Chabbath.
Pour cela, vous devez jouer aux jeux de cette page pour recevoir les indices qui vous permettront de découvrir qui est le Robot de Chabbath cette semaine. Tous les convives jouent ensemble dans la même équipe.

A LE QUIZ FOU

On pose les questions du quiz dans l'ordre sans y répondre, puis l'un des convives doit donner de mémoire toutes les réponses les unes après les autres sans qu'elles soient posées à nouveau.

2 convives doivent relever ce défi pour recevoir un indice.

Je suis la prophétesse qui chante un cantique dans le 'Houmach.
Je suis la troisième lettre de l'alphabet hébreu.
Je suis ton voisin de droite.
Je suis le nom de la prochaine fête.
Je suis le successeur de Moché Rabbénou.
Je suis le cantique du roi Salomon.

Réponse à répéter de mémoire:

> *Myriam - Guimel - nom du voisin de droite - Souccot - Yéhochoua - Chir Hachirim.*

Indice : Le robot est une fille.

B ÉNIGMES

Si vous trouvez la réponse à l'une des énigmes ci-dessous, vous recevez un indice.

Comment transporter de l'eau dans ses mains sans récipient ?

> **En la congelant avant.**

Si tu me perds, tu tombes. Qui suis-je ?

> **L'équilibre.**

Indice : Le robot a un écran.

C ACTION

- **Aidez maman à ranger la table**

Indice : Le robot a des pieds

D LE TEXTE FOU

Lire une première fois le texte d'une traite, et demander aux participants combien d'erreurs ils ont détectées.(2 points si la réponse est bonne)

Puis le relire en attendant que les participants vous arrêtent dès qu'ils aperçoivent une erreur. (1 point par erreur corrigée)

Si les participants marquent plus de 6 points dans ce jeu, ils gagnent un indice.

Les erreurs sont en gras et les corrections entre parenthèses.

En été, il sera **inédit** (interdit) de réciter une **bonification** (bénédiction) ou de lire le Chéma' à proximité d'une **poutrelle** (poubelle) publique car cette dernière dégage généralement **une punaise** (mauvaise) odeur.

En hiver, ou lorsque cette poubelle ne dégage pas d'odeur **James Bond** (nauséabonde), certains décisionnaires permettent de réciter une bénédiction et d'étudier la Torah à **conformité** (proximité). Cependant, si la poubelle est faite de métal et l'on craint que des déchets tels que des **mouches** (couches) de bébés s'y soient incrustés, il sera interdit de réciter une bénédiction ou de lire le Chéma' à proximité même si elle ne dégage aucune mauvaise **honneur** (odeur.)

(8 erreurs)

Indice : Le robot a une tête ronde

RÉPONSE

Le robot de la semaine est ***Robellegosse***.

4 QUI EST LE ROBOT DE CHABBATH ?

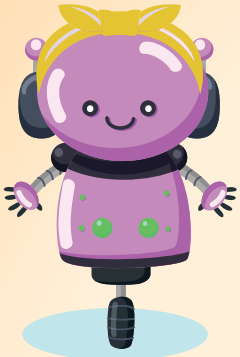
Roboulot

Robalala

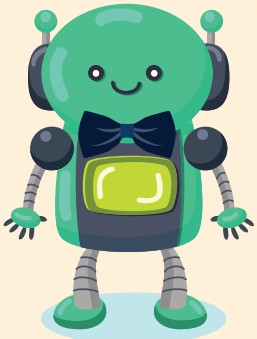
Robila

Robellegosse

Roby

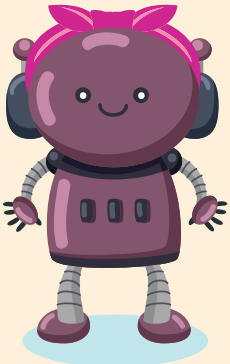
Robanounou

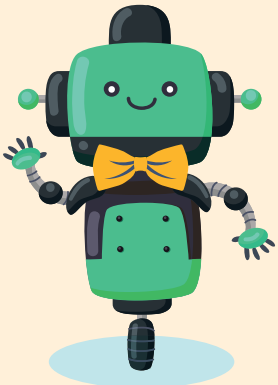
Robimboum

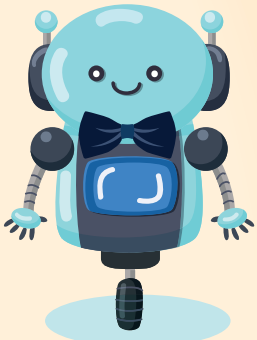
Robu

Roboclasse

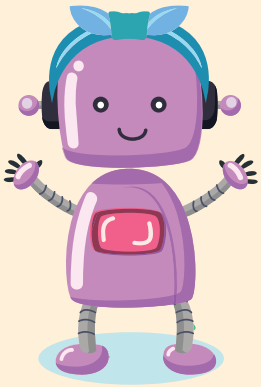
Robochoux

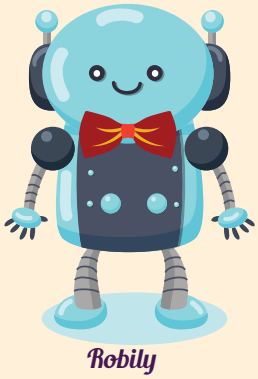
Robily

Roba

Robogosse

Roboula

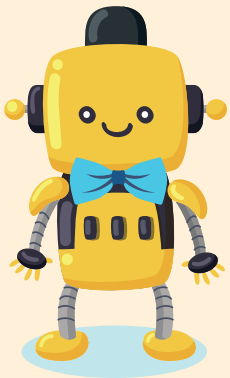
Robilu

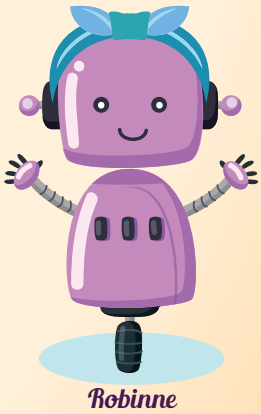
Robinne

Envoyez-nous vos commentaires sur www.torah-box.com/shabatik
Shabatik est une publication hebdomadaire éditée par l'association Torah-Box
Textes : Chlomo Kessous et Yael Allouche | Responsable : Rav Michael Allouche

SHA BA TIK
Imprimez chaque semaine ce feuillet sur
www.torah-box.com/shabatik